PROGETTO SEO ADVANCED

Autore: Domenico Pasqua

INDICE

- Il blog
- Struttura sito
- Robot.txt
- Redirect
- Contenuti duplicati
- Dati strutturati
- Open graph
- Motivazione

IL BLOG

La mission

Fisica in tasca vede la luce all'alba del 2017 sottoforma di blog. La mission è quella di creare contenuti inerenti la Fisica attraverso un linguaggio **ironico e semplice**, così da agevolare l'utente nella comprensione di concetti altrimenti complessi.

Il target

Il blog , nella sua fase iniziale, ha preferito pubblicare contenuti che fossero godibili per gli **appassionati di Fisica**. Successivamente gli orizzonti si sono espansi, proponendo spiegazioni teorico e pratiche utili agli **studenti di scuole superiori e universitari**.

Le keywords

La parola ‘Fisica’ di per sé è molto **ricercata, competitiva** e in talune situazioni **generica**, pertanto si potrebbe puntare sulle proposte elencate qui di fianco, che ben si sposano anche con le ricerche correlate effettuate dall’utenza interessata all’argomento.

STRUTTURA SITO

Il dominio

Utilizzando **GoDaddy** sono partito digitando il nome del blog. Le opzioni proposte sono le più classiche, ma la scelta è ricaduta su '**fisicaintasca.it**' in quanto diretto e conciso, restituendo all'utente un'idea chiara di quanto trattato all'interno del blog.

Il diagramma

Per facilitare la navigazione dell'utente e la crawlability, il sito verrà creato mediante una **diagramma ad albero**. Nella slide successiva si propone uno schema funzionale nel quale l'utente potrà raggiungere le sottocategorie con **al massimo 3 click**.

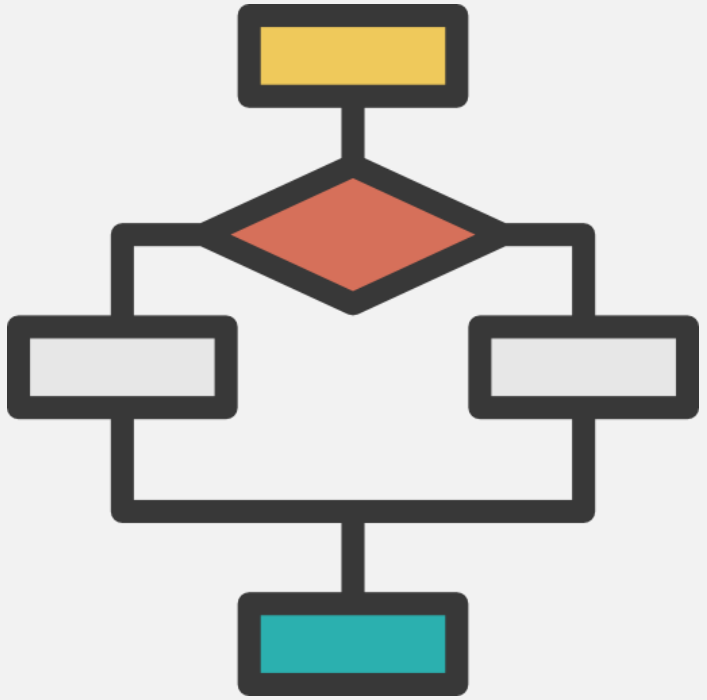

STRUTTURA GENERALE

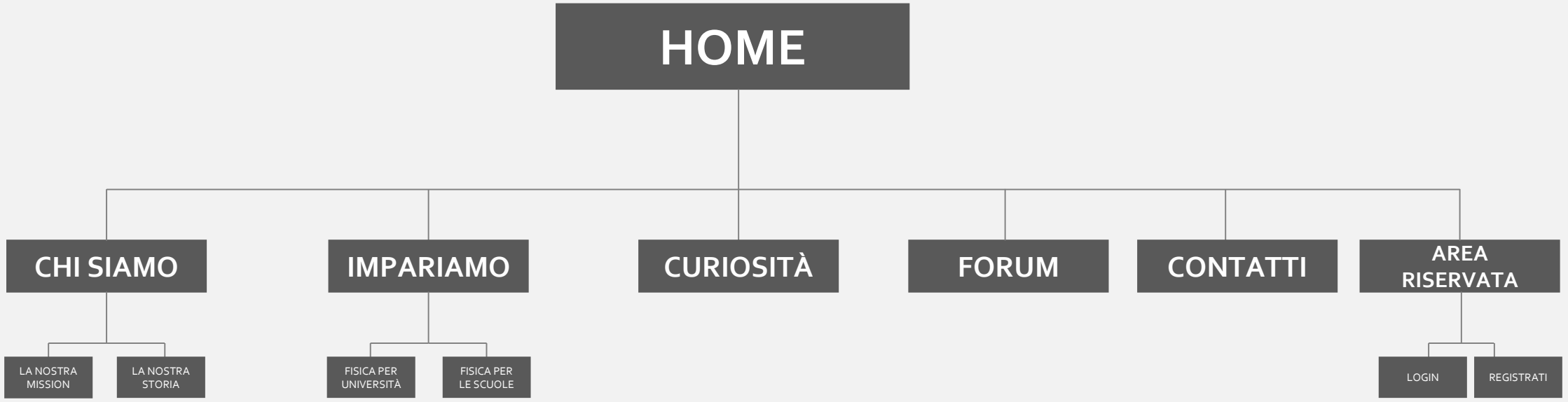

https://www.fisicaintasca.it

DETTAGLIO STRUTTURA ‘CHI SIAMO’

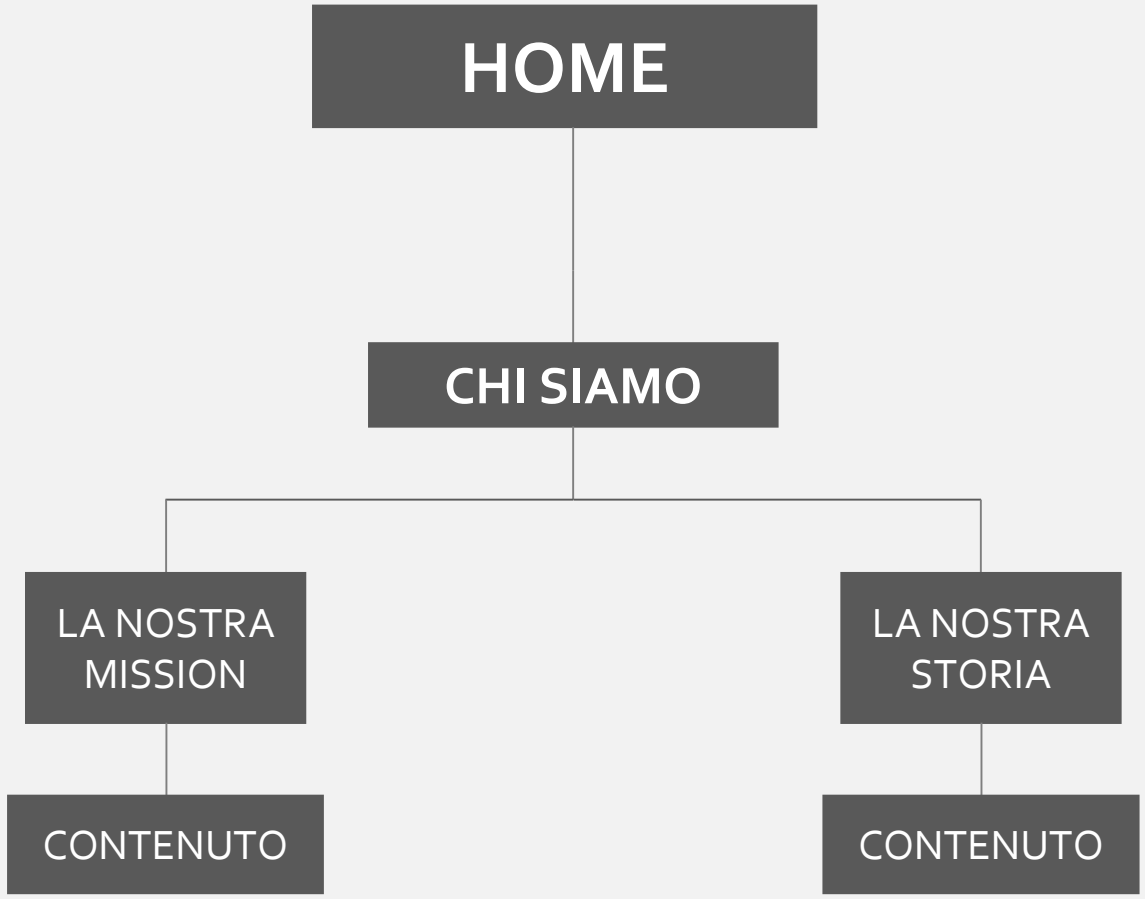

DETTAGLIO STRUTTURA ‘IMPARIAMO’

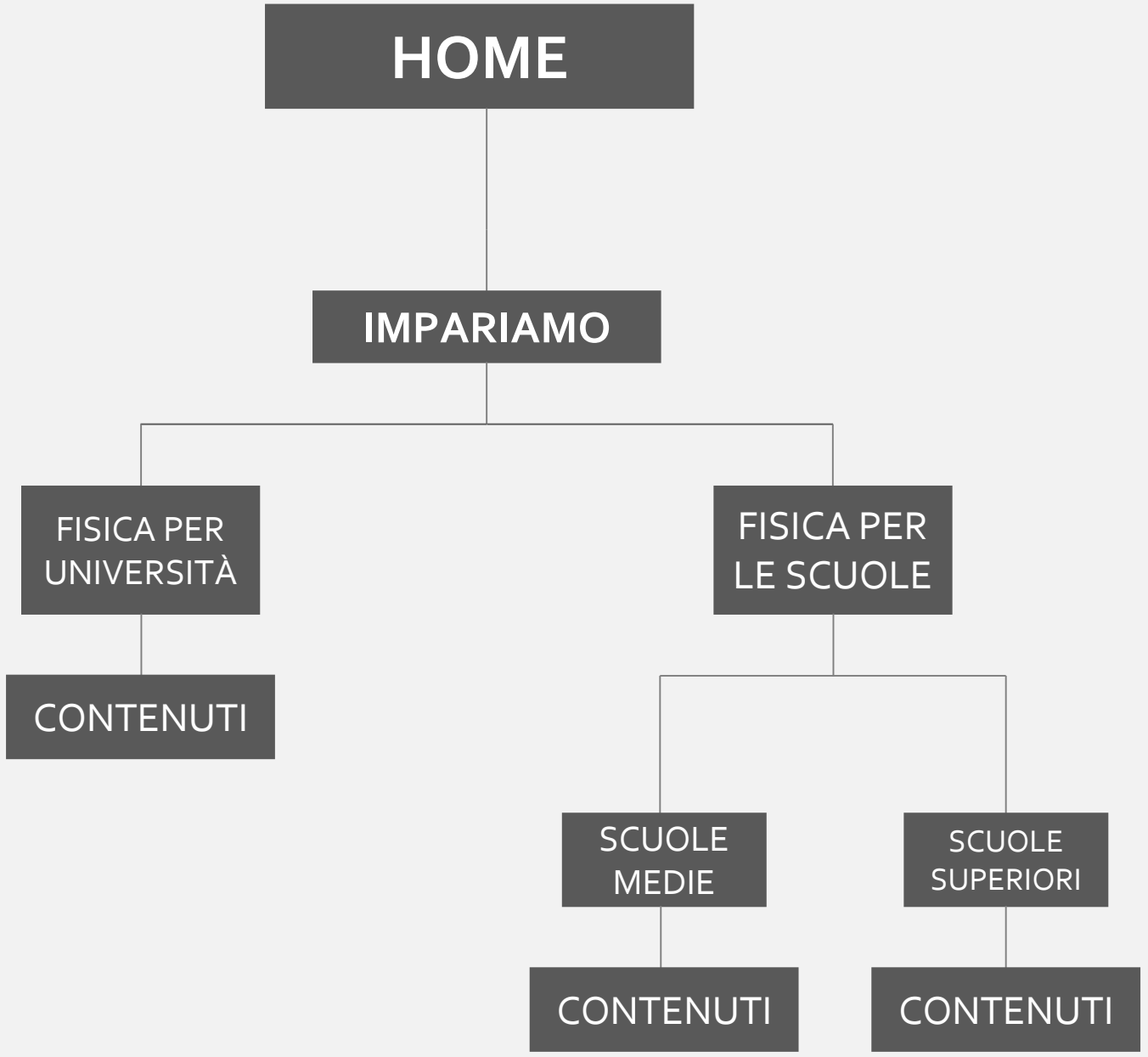

DETTAGLIO STRUTTURA ‘AREA RISERVATA’

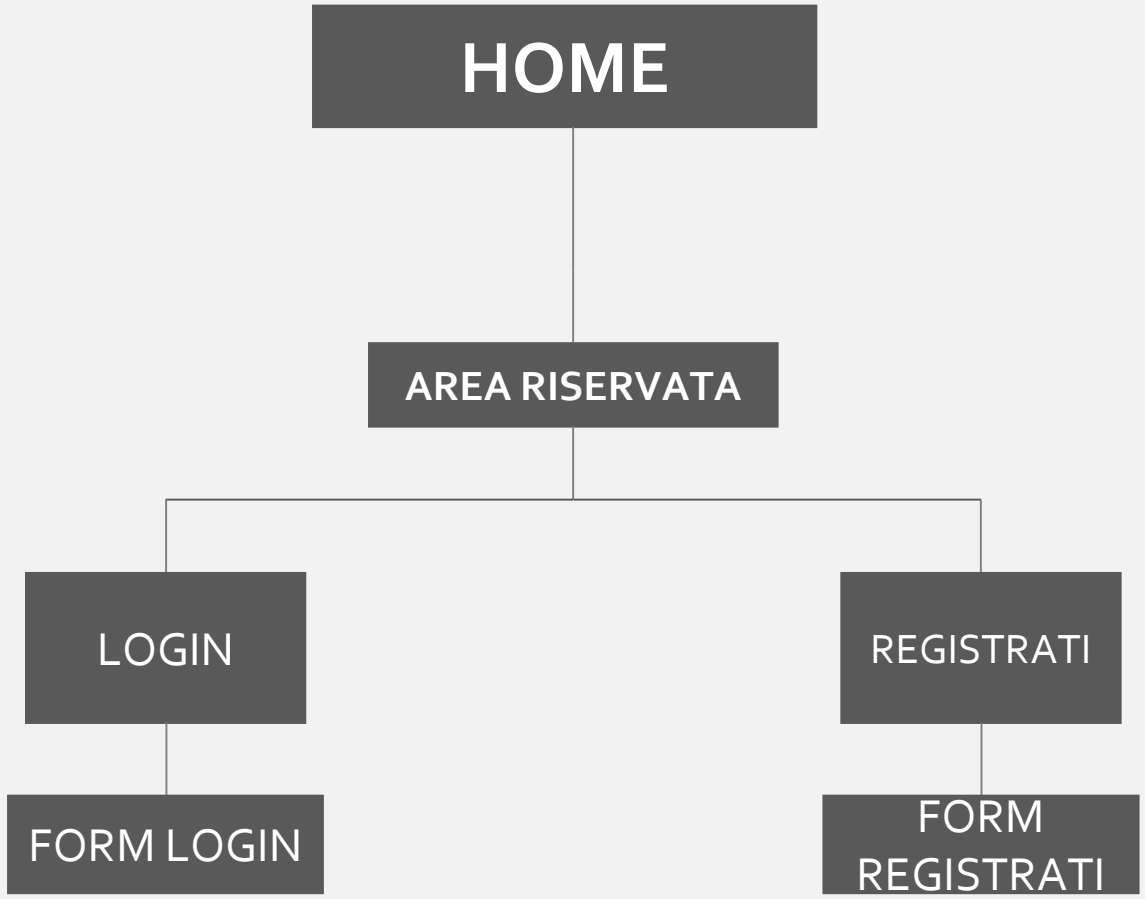

I link

Per agevolare la crawlability del sito, ogni categoria e sottocategoria verrà contrassegnata dal proprio **link ottimizzato.** Nella slide successiva si propone una tabella che elenca le possibili tipologie di link da associare a ogni voce del menu e le rispettive sotto parti.

STRUTTURA CATEGORIE

CATEGORIA	LINK
HOME	www.fisicaintasca.it
CHI SIAMO	www.fisicaintasca.it/chi-siamo
IMPARIAMO	www.fisicaintasca.it/impariamo
CURIOSITÀ	www.fisicaintasca.it/curiosita
FORUM	www.fisicaintasca.it/forum
AREA RISERVATA	www.fisicaintasca.it/area-riservata

STRUTTURA SOTTO CATEGORIE (SEZIONE 'CHI SIAMO')

SOTTO CATEGORIA	LINK
LA NOSTRA MISSION	www.fisicaintasca.it/chi-siamo/mission
LA NOSTRA STORIA	www.fisicaintasca.it/chi-siamo/storia

STRUTTURA SOTTO CATEGORIE (SEZIONE 'AREA RISERVATA')

SOTTO CATEGORIA	LINK
LOGIN	www.fisicaintasca.it/area-riservata/login
REGISTRATI	www.fisicaintasca.it/area-riservata/registrati

STRUTTURA SOTTO CATEGORIE (SEZIONE ‘IMPARIAMO’)

SOTTO CATEGORIA	LINK
FISICA PER UNIVERSITÀ	www.fisicaintasca.it/impariamo/fisica-universita
FISICA PER LE SCUOLE	www.fisicaintasca.it/impariamo/fisica-scuole
SCUOLE MEDIE	www.fisicaintasca.it/impariamo/fisica-scuole-medie
SCUOLE SUPERIORI	www.fisicaintasca.it/impariamo/fisica-scuole-superiori

ROBOT.TXT

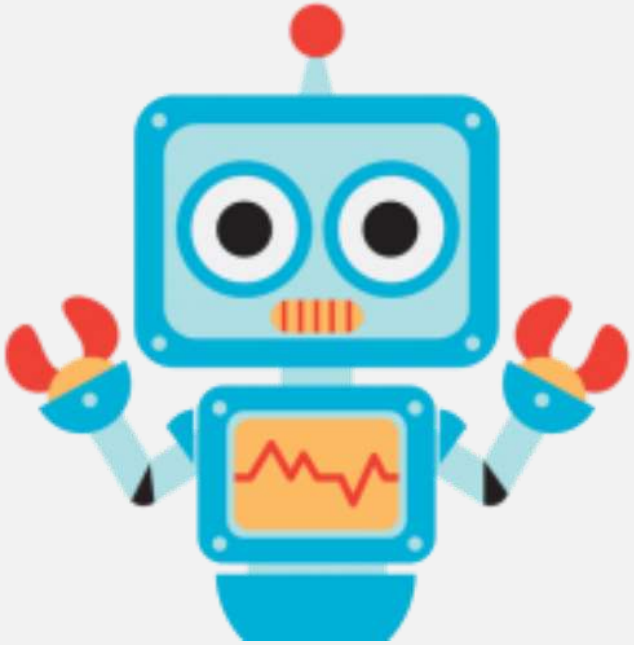

La scelta

I Googlebot proveranno a scansionare tutte le pagine presenti nel sito, ma attraverso il file **robot.txt** gli vengono posti dei limiti. Nel caso in esame, le pagine a cui i bot non avranno accesso sono quelle relative all'**area riservata.**

User agent: *

Disallow: /area personale/'

Con l'utilizzo di '*' indico a tutti i motori di ricerca di **non scansionare la pagina** in questione, mentre con il comando (') **evito anche la scansione delle sottocategorie**.

REDIRECT

Redirect 301

Con il Redirect 301 si identifica una **migrazione permanente di una pagina o dell'intero sito web**. Nel caso in esame si vuole compiere un passaggio del dominio: utilizzeremo la stringa di codice che porterà il blog dall'estensione '.it' a '.com' .

```
RewriteEngine on
  Rewriterule (.*) $ https://www.fisicaintasca.com/$1
[R=301, L]
```

Redirect 302

Con il Redirect 302, invece, si identifica una **migrazione temporanea**. Come esempio ipotizzo di effettuare delle modifiche alla sezione 'curiosità': in questo caso voglio che l'utente venga reindirizzato alla voce 'forum'.

Redirect 302 /curiosità
https://www.fisicaintasca.it/forum

CONTENUTI DUPLICATI

La scelta

Le **pagine duplicate** incidono sull'autenticità che Google assegna al tuo sito; in particolare ciò va a discapito del crawl budget, penalizzando pagine con contenuti unici. Per fissare le idee, ipotizziamo che per errore siano state create le pagine 'scuole' e 'scuole medie' aventi gli stessi identici contenuti. Con il redirect 301 si vuol costruire un'unica pagina (sarà 'scuole medie')

Situazione iniziale:

www.fisicaintasca.it/fisica-per-le-scuole/scuole

www.fisicaintasca.it/fisica-per-le-scuole/scuole-medie

Codice di correzione:

Redirect 301 /fisica-per-le-scuole/scuole/ /fisica-per-le-scuole/scuole-medie/

DATI STRUTTURATI

La scelta

Con i **dati strutturati** aiutiamo Google a definire meglio il nostro sito web. Come esempio, inseriamo il **json-ld** per la sezione contatti disponibile tra le varie categorie del sito. La struttura del codice è disponibile nella slide successiva.

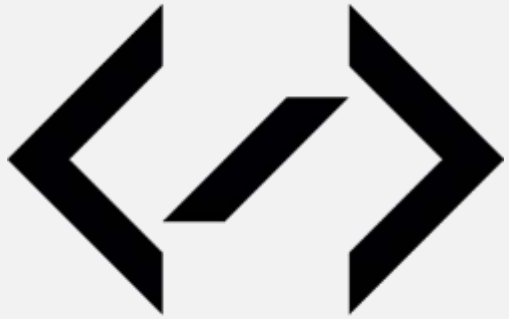

STRUTTURA CODICE PER CONTATTI

```
<script type="application/ld+json">

{ "@context" : "https://schema.org",
  "@type" : "Organization",
  "url" : "https://www.fisicaintasca.it",
  "contactPoint" : [
    { "@type" : 'Contatti',
      "telephone" : "+39-06-570-843",
      "contactType" : "support"
},

  "email": 'infofisicaintasca@gmail.com',
  "PhoneNumber": '+39-339-742-312',
  ] ] }

</script>
```

OPEN GRAPH

STRUTTURA CODICE OPEN GRAPH

<meta property='og:site_name' content='Fisica in tasca'/>

<meta property='og:title' content='**4 consigli pratici per studiare Fisica all'università – Fisica in tasca**'/>

<meta property='og:description' content='**Ecco 4 consigli pratici per studiare Fisica all'università e ottenere risultati**'/>

<meta property='og:url' content='**https://www.fisicaintasca.it/2021/12/4-consigli-pratici-per-studiare-fisica-all-universita**'/>

<meta property='og:type' content='article'/>

<meta property='article:publisher' content='**https://www.fisicaintasca.it/impariamo/fisica-per-universita**'/>

<meta property='article:section' content= 'Fisica per università' />

<meta property='article:tag' content= 'Fisica università'/>

<meta property='og:image' content='**https://www.fisicaintasca.it/image/upload/studente-universitario.jpg**'/>

MOTIVAZIONE

GLI OBIETTIVI

Attraverso 'Fisica in tasca' si vuole creare uno spazio all'interno del quale l'utente può apprendere e soddisfare le proprie curiosità, grazie anche ad una backlink che annovera fonti autorevoli. La soddisfazione del lettore, dunque, dovrà portarlo a effettuare l'**iscrizione al blog** così da ricevere contenuti esclusivi.

Sotto l'aspetto di posizionamento nei risultati di ricerca, una SEO corretta passa da **URL ottimizzati** in ogni sezione del sito. Ciò conferisce autorevolezza e chiarezza anche al lettore.

Ricapitolando, quindi, ecco quali saranno gli obiettivi da soddisfare:

- **Alto posizionamento nella SERP**
- **Aumento di traffico attraverso contenuti di qualità**
- **SEO ottimizzata**
- **Iscrizione al blog**

GRAZIE PER
L'ATTENZIONE